

Neumünster

„Die Menschen werden mir fehlen“

Nach 18 Jahren verlässt Andreas Böhm das Café Jerusalem / Ein Nachfolger für die Leitung ist noch nicht benannt

Von Gunda Meyer

NEUMÜNSTER Nach 18 Jahren ist Schluss: Andreas Böhm verlässt zum Jahresende das Café Jerusalem an der Bahnhofstraße. „Das kam alles sehr plötzlich und ich habe mir die Entscheidung nicht leicht gemacht. Aber ich muss noch zwölf Jahre arbeiten und wollte noch einmal eine neue Herausforderung annehmen“, erklärte der Café-Leiter. Der 56-Jährige wechselt als Geschäftsführer zu einem Freien Träger der Kinder- und Jugendpflege, der in den Kreisen Rendsburg-Eckernförde und Schleswig-Flensburg Wohngemeinschaften betreibt. Das Job-Angebot kam aus

seinem Freundeskreis. „Ich freue mich auf die neue Aufgabe, aber vor allem die Menschen hier werden mir fehlen“, sagt der Krankenpfleger und Theologe.

„Ich bin dankbar, dass ich die Volljährigkeit bei der Entwicklung des Cafés miterlebt habe.“

Andreas Böhm
Café-Leiter

Im November 2001 kam der gebürtige Hesse nach Neumünster – zunächst sollte er nur die geistliche Leitung der Einrichtung für Obdachlose und Bedürftige übernehmen. Daraus erwuchs aber sehr

schnell ein breites Aufgabenspektrum, und er übernahm die gesamte Leitung inklusive Organisation, Verwaltung, Andachten, Mitarbeiterführung und Weiterentwicklung des Straßenmagazins „Jerusalemmer“.

„Ich bin dankbar, dass ich in den 18 Jahren, die ich hier war, auch die Volljährigkeit bei der Entwicklung des Cafés und des Straßenmagazins miterlebt habe“, so Böhm.

Früher hätten viele Menschen noch eine Wundversorgung gebraucht, heute seien es viele psychisch Kranke oder Einsame, die ins Café kämen. Immer noch sind es täglich zwischen 80 und 150 Gäste. „Wir hatten lange 365 Tage

im Jahr geöffnet, nun nur noch an fünf Tagen in der Woche. Das war mit der Zahl der Mitarbeiter und der Ehrenamtlichen nicht anders zu schaffen“, so Böhm. Zwei Vollzeit- und zwei Teilzeitkräfte sowie 20 Ehrenamtliche schmeißen aktuell den Betrieb. Der Verein arbeite immer am Existenzminimum, da sei es nicht möglich, große Gehälter zu zahlen.

Eine Nachfolge für Andreas Böhm sei noch nicht gefunden. Der Trägerverein rechne auch nicht damit, die Stelle gleich zum 1. Januar besetzen zu können. Übergangsweise wird der Vereinsvorstand daher die Arbeit vorerst übernehmen.



Andreas Böhm (56) hält seinen letzten „Jerusalemmer“ in der Hand, den er als Leiter des Cafés lesen wird. FOTO: MEYER

HERZLICH WILLKOMMEN IN UNSEREM TEAM!

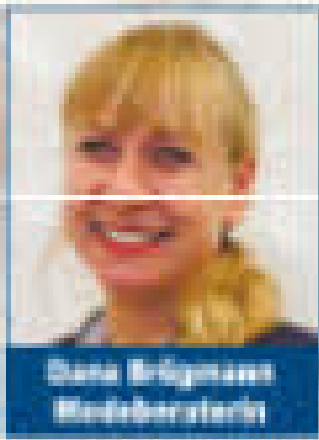

Dana Brüggemann
Modellanleiterin



Kirsten Beutler
Café-Bistro

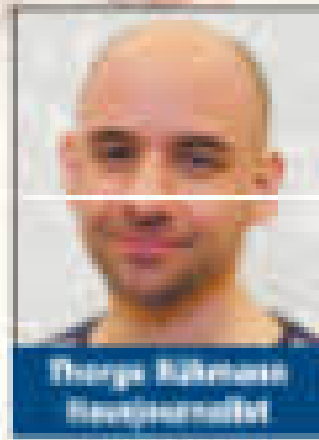

Thoma Böhm
Hauswirtschaft



Britta Peter
Modellanleiterin



Rozalia Matulewicz
Modellanleiterin



Katharina Kirschberg
Modellanleiterin

In diesem Jahr haben wir unser Team mit 12 neuen Kolleginnen und Kollegen weiter verstärkt, darunter 3 Auszubildende zur Kauffrau oder zum Kaufmann im Facheinzelhandel. Alle sind hochmotiviert, kompetent in ihren jeweiligen Bereichen und flexibel einsetzbar. Das zeichnet jeden einzelnen aus.

Wir freuen uns, dass Sie bei uns sind! Die Geschäftsführung und alle Kollegen.



Sabine Schwanen
Modellanleiterin

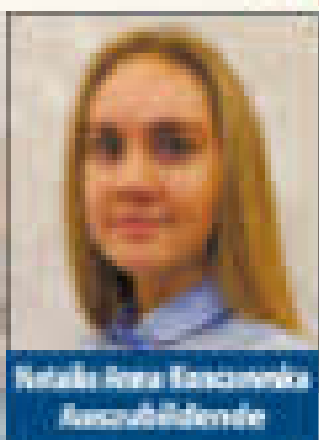

Natalia Inna Escamez
Auszubildende



Julian Dietrich
Auszubildender



Lena-Maria Jekaniowa
Auszubildende



Harald Timmermann
Modellanleiter



Nina Wjdos
Modellanleiterin

Graben Weg 9-11
24039 Neumünster
04321 8780-0
www.nortex.de

Anfahrt:
☞ Neumünster Süd
☞ Alteser Str./Zentrum
Neumünster/ E. Angel Info

Öffnungszeiten:
Mo-Do 9-19 Uhr
Fr 9-20 Uhr
Sa 8.30-19 Uhr

Esmer Service für Sie



NORTEX
... sieht den Norden an!